

ELEVAÇÃO 01

nota: As peles de vidro serão do tipo Insuladas usando-se externamente: vidro tipo COOL LITE SKN internamente: vidro tipo comum

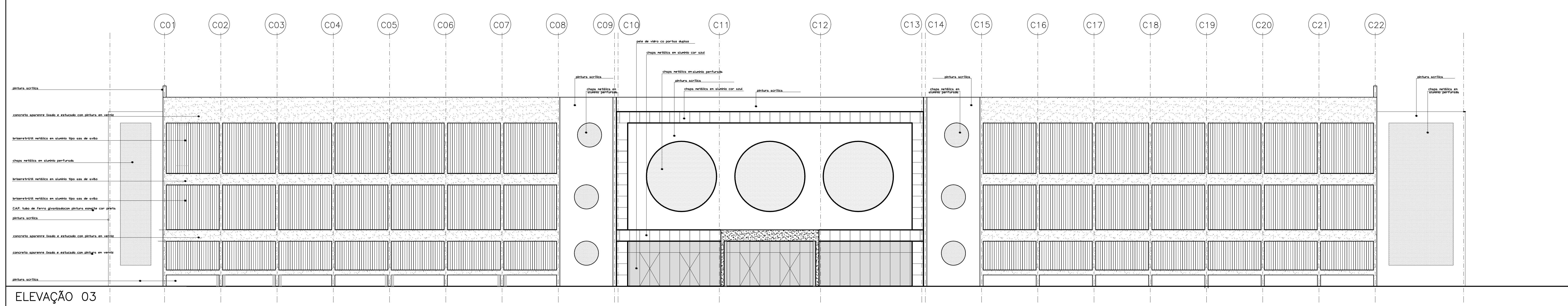

ELEVAÇÃO 03

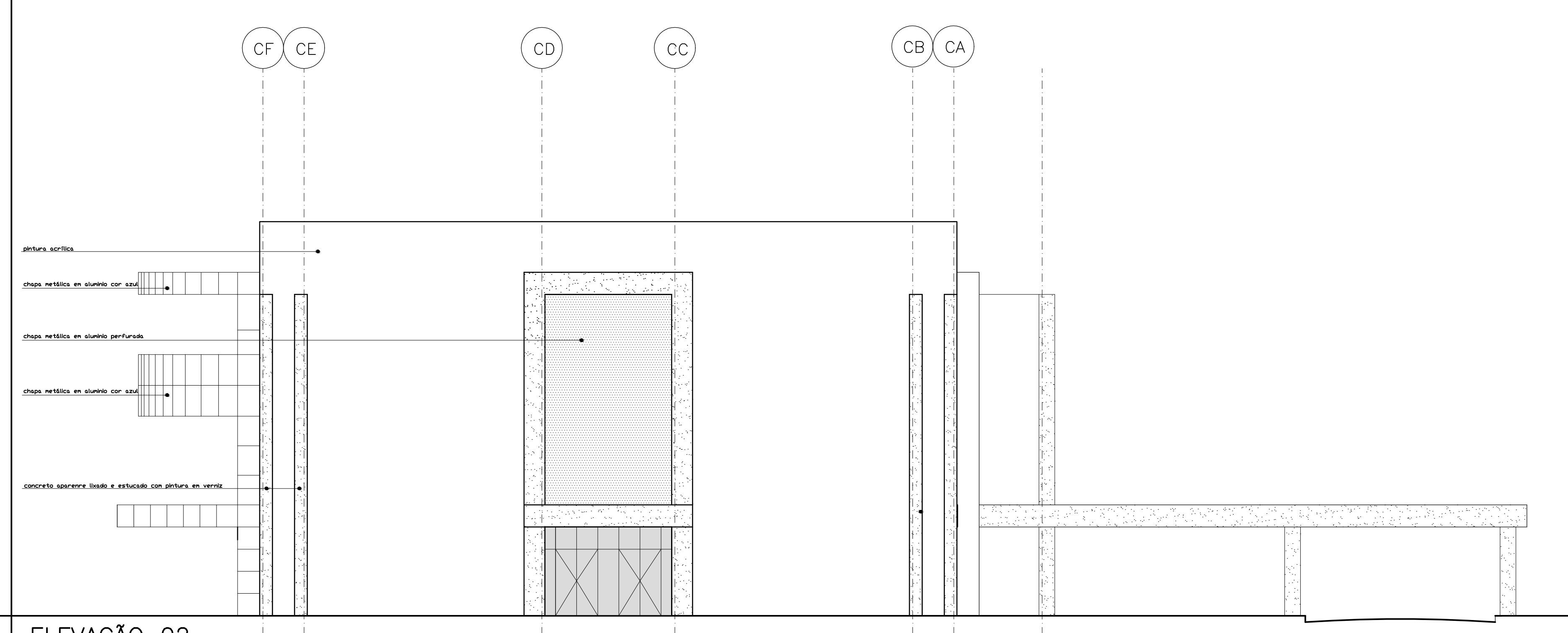

ELEVAÇÃO 02

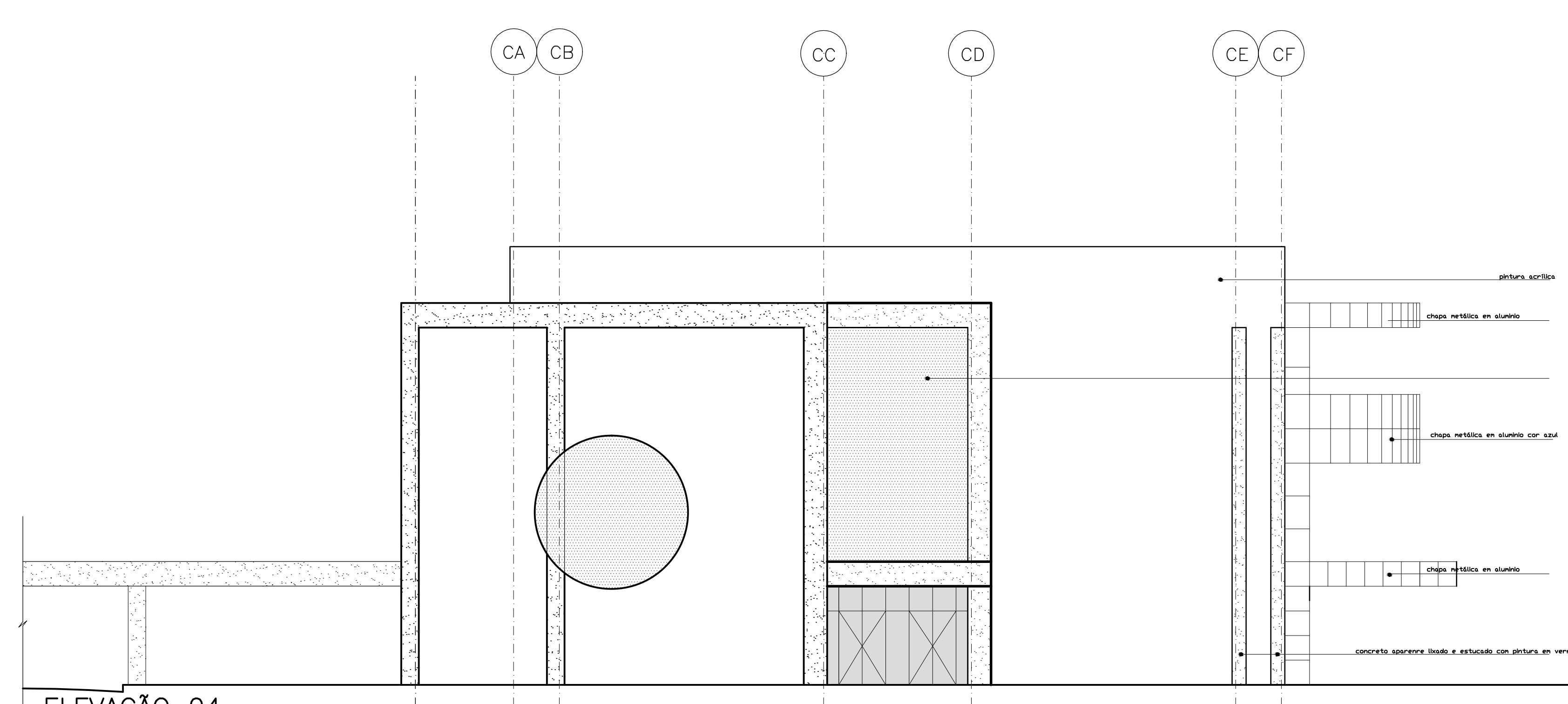

ELEVAÇÃO 04

QUADRO GERAL DE ÁREAS		
ITEM	DISCRIMINAÇÃO	SOMATÓRIO (m²)
01	ÁREA DO TERRENO	-
02	ÁREA ÚTIL	-
03	ÁREA CONSTRUÍDA POR PAVIMENTO	-
04	ÁREA DE VARANDA/ABRIGO	-
05	ÁREA DE PROJEÇÃO DA COBERTURA	-
06	ÁREA TOTAL DA EDIFICAÇÃO (E-ITEM 03 + 04)	-
07	ÁREA TOTAL PARA EFEITO DE CÁLCULO DE ORÇAMENTO	-

OBSERVAÇÕES

- 1) CONSIDERA-SE ÁREA ÚTIL COMO SENDO O SOMATÓRIO DAS ÁREAS INTERNAS DOS COMPARTIMENTOS E CIRCULAÇÃO.
- 2) CONSIDERA-SE ÁREA CONSTRUÍDA O SOMATÓRIO DAS ÁREAS INTERNAS COBERTAS E PAREDES.
- 3) A ÁREA TOTAL DA EDIFICAÇÃO É O SOMATÓRIO DA ÁREA CONSTRUÍDA POR PAVIMENTO MAIS A ÁREA DE ABRIGO.
- 4) A ÁREA TOTAL PARA EFEITO DE CÁLCULO DO ORÇAMENTO É A ÁREA CONSTRUÍDA MAIS 35% DA ÁREA DE VARANDA E ABRIGO.

QUADRO DE MODIFICAÇÕES			
L	DATA	DESCRIÇÃO	RESP. VISTO
A			
B			
C			
D			
E			
F			
G			
H			

OBSERVAÇÕES

c.a.p. condutor de água pluvial em ferro fundido diametro 6"

JHE
Rua General Jardim, 633
CEP: 0123-011 São Paulo - SP
Tel.: (11) 3123-0177

PROTÓCOLO DOM	APROVAÇÃO DOM
---------------	---------------

MUN. EB	DEC.	DOM.	ANO	PROJETO	ITEM	FOLHA
XXX			2012	00	XX	06/06

DM	COLEGIO MILITAR	LOCAL	MANAUS-AM	DATA	01/2013
COMANDO	COMANDO CMM			DM	METRO
PRONCHA	ELEVAÇÕES 1, 2, 3 e 4				
AUTOR	RODOLFO C. DISPERATI/SILVIO MALKOMES	DES	MURILLO CRUZ	ESC	1:100
ADJ SEC. TÉCNICA	NONE	COMPLETO E POSTO	VISTO ADJ SEC. TÉCNICA_CRO/SRO	ARQUIVO	
CH SEC. TÉCNICA	NONE	COMPLETO E POSTO	VISTO CH SEC. TÉCNICA_CRO/SRO		